

## BENSIINI MURUNIIDUK

### Lühijuhend

Lugege kasutusjuhend hoolikalt läbi ja tehke enne masina kasutamist kindlaks, et mõistate kõiki juhiseid.

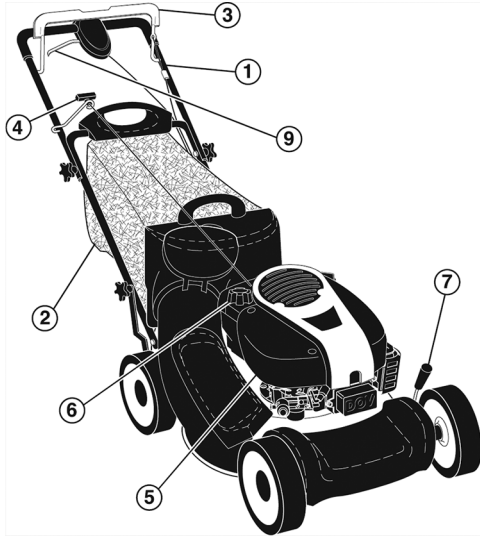

## OHUTUSEESKIRJAD



### I. Ettevalmistus

- Muruniitmise ajal kandke alati vastupidavaid jalanõusid ja pikki pükse.
- Vaadake niidetava ala hoolikalt üle ja eemaldage esemed, mida masin paisata võib.
- **HOIATUS** – Bensiin on kergesti süttiv.
  - Säilitage kütust spetsiaalses mahutites.
  - Tankige ainult vabas õhus ja ärge suitsetage selle ajal.
  - Lisage kütust enne mootori käivitamist. Ärge mitte mingil juhul eemaldage bensiinipaagi korki või lisage bensiini, kui mootor töötab või on kuum.
  - Kütuse mahasattumisel ärge üritage mootorit käivitada, vaid lükake masin mahasattunud bensiinist kaugemale ja vältige süüteallika tekitamist, kuna bensiiniaurud on ära aurustunud.
- Enne kasutamist kontrollige alati visuaalselt ega löiketera, terakruvid ja niiteseadis kulunud või kahjustatud pole.
- Mitme löiketeraga masina korral olge ettevaatlik, kuna ühe tera pöörlemisel võivad ka teised löiketerad pöörelda.

### II. Käsitsemine

- Ärge kasutage masinat kinnistes piirkondades, kuna koguneda võib ohtlik süsinikmonoksiid.
- Niitke ainult päevavalguse või hea kunstliku valguse korral.
- Vältige seadme kasutamist niiskel murul kui võimalik.
- Olge niiduki tõmbamisel või enda suunda keeramisel eriti ettevaatlik.
- Seisake terad, kui muruniidukit on vaja transportimiseks ilma muruta pinnadel kallutada või niidetavale alale liikumisel või sealt naasmisel.
- Ärge kunagi kasutage kahjustatud kaitsekate või paigaldamata kaitseadistega (nt juhtplekk ja/või murukogumismahuti) muruniidukit.
- Ärge muutke kiiruse reguleerija seadistust ja ärge tõstke mootori kiirust tehase spetsifikatsioonidest suuremaks.
- Enne masina käivitamist vabastage kõik terade ja ajami blokeeringud.
- Olge masina käivitamisel ja mootori sisselülitamisel ettevaatlik. Järgige kasutusjuhendit ja jälgige, et teie jalad on terast piisavalt kaugel.
- Ärge käivitage masinat, kui seisake väljutuskollektori lähedal.
- Ärge pange oma käsi ega jalgu pöörlevate osade lähedusse. Hoidke väljutuskollektorit alati

puhtana.

- Ärge kunagi tõstke ega kandke muruniidukit töötava mootoriga.
- Seisake mootor ja tõmmake maha käivituskaabel:
  - enne niitmiseseadise või väljutusavast ummistuste eemaldamist;
  - enne muruniiduki kontrollimist, puhastamist või remontimist;
  - pärast vööriha tabamist.
- Seisake mootor:
  - alati, kui lahkute muruniiduki juurest;
  - enne tankimist.
- Sulgege mootori väljalülitamisel drosselklapp ja kui mootor on varustatud sulgeklapiga, sulgege ka see niitmise lõpetamisel.

## 1. TÖÖFUNKTSIOONID

- |                        |                             |
|------------------------|-----------------------------|
| 1 Käepide, ülemine     | 5 Õhufilter                 |
| 2 Käepide, alumine     | 6 Bensiini täiteava         |
| 3 Mootori pidurduspide | 7 Kõrguse reguleerimispide  |
| 4 Käivituspide         | 9 Siduripide, kontrollipide |

## 2. TÖÖTEHNIKA

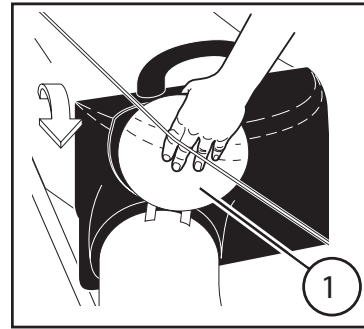

### Murumahuti paigaldamine

- Avage muruniiduki tagumine klapp (1) ja kinnitage raam klappile.
- Klapi surve lükkab murumahuti vastu raami ja hoiab seda õigesti asendis.

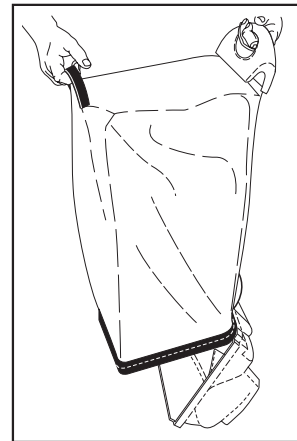

### Murumahuti tühendamise

- Seisake mootor, lastes lahti juhthoov.
- Tõstke klapp ja eemaldage murumahuti käepidemest haarates.
- Ärge lohistage murumahuti tühendamisel mööda maad, kuna see põhjustab ebavajalikku kulumist.

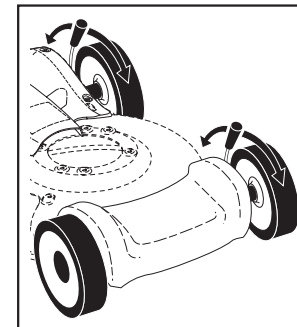

### Seadistamine

Niidukil saab seadistada erinevaid löikekõrgusi. Kõik rattad peavad olema monteeritud samale kõrgusele, vastasel juhul on tulemuseks ebahütlane löikekõrgus.

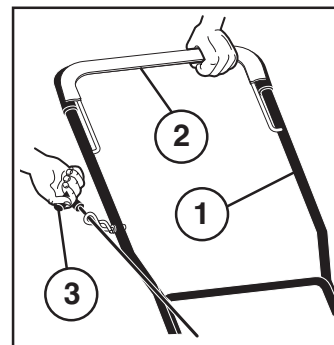

### Alustamine ja peatamine

**Tähelepanu!** Kasutage alati eranditult rendikeskuse kütust Aspen 4T. Asetage muruniiduk tasasele pinnale. Täitke kütusepaak puhta bensiiniga. Ärge kunagi lisage bensiini töötava mootoriga.

- Suruge juhthoov vastu pidet ja tõmmake jõuliselt käivituskäepidet. Ärge laske käivituskaablit lihtsalt lahti, vaid laske sel aeglaselt tagasi liikuda.
- Mootor seiskub, kui lasete juhthoova lahti.

- (1) Ülemine juhtpide
- (2) Juhthoov
- (3) Käivituskäepide

## Alustamine ja peatamine

### Tähelepanu!

Kasutage alati eranditult rendikeskuse kütust Aspen 4T.

Asetage muruniiduk tasasele pinnale.

Täitke kütusepaak puhta bensiiniga. Ärge kunagi lisage bensiini töötava mootoriga.

- Suruge juhthoov vastu pidet ja tõmmake jõuliselt käivituskäepidet. Ärge laske käivituskaablit lihtsalt lahti, vaid laske sel aeglaselt tagasi liikuda.
- Mootor seiskub, kui lasete juhthoova lahti.

[pe]

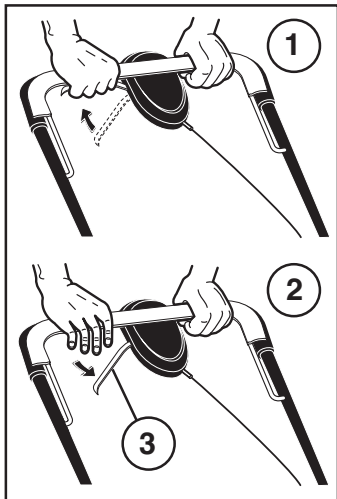

### Kasutamine

Muruniidukit ei tohi kasutada pinnal, mille kalle on suurem kui 15°. Vastasel juhul võivad tekkida probleemid mootori õlitamisega.

Enne niitmise alustamist tuleb niidetavalt alalt eemaldada oksad, mänguasjad, kivid jne.

### Käivitamine

- Ajami sisse- (1) ja väljalülitamine (2) toimub käepideme ülasaosas oleva sidurihoovaga.
- Valige käigukangiga (3) sõidukiirus. Mitte ettepoole kang lükata, seda kiiremini seadis liigub.

## 3. HOOLDUS

### Enne remontimist, puhastamist või hooldustöödega alustamist tõmmake alati süütekabel maha.

Pärast esimest 5 töötundi kontrollige üle kõik kruvid ja mutrid. Kontrollige õlitaset. Muruniiduki kallutamisel peab süüteküünl olema kõige kõrgemas asendis.

### Regulaarselt

Lülitage mootor välja ja keerake õlivarras välja. Õlitaset peab olema vahemikus FULL ja ADD.

**Tähelepanu!** Õlivarras peab olema täiesti sisse keeratud, et see näitaks õiget õlitaset. Vältige liigse õli lisamist.

### Seadmel esinevate probleemide korral võtke ühendust rendiettevõttega!

Toode peab tagastamisel olema puhas ja kahjustusteta.